**POLSKI ZWIĄZEK SZACHOWY 2024**

**ORYGINAŁ 30 XII 2024 [3312]**

**3312. Małgorzata KULKA (Polska)**

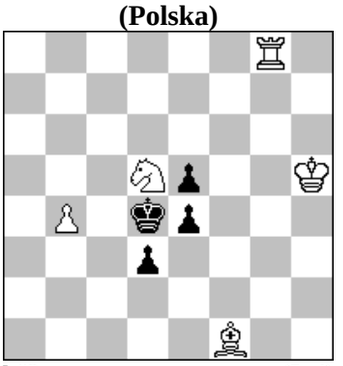

**h#2 (5+4)**

**1.d2 Wg2 2.d1S! Wd2#**

**Tempowa słaba promocja!**

**Małgorzata KULKA**

Autorką dzisiejszego zadania jest dziewięcioletnia Małgorzata Kulka z Gdańska.
Z satysfakcją i optymizmem odnotowujemy ten debiut, gratulujemy zainteresowań i zachęcamy do dalszej pracy!

## SZCZĘŚLIWEGO NOWEGO ROKU! *** HAPPY NEW YEAR!