

# Stefan Milewski - 80 Konkurs Jubileuszowy

Komisja Kompozycji Szachowej Polskiego Związku Szachowego rozpisuje z okazji jubileuszu 80-tych urodzin polskiego problemisty i mistrza krajowego kompozycji szachowej międzynarodowy formalny konkurs tematyczny na maty pomocnicze w 2 posunięciach [h#2].

Temat: mat związaną figurą. Minimum dwa rozwiązania lub bliźniaki.  
Zeropozycja niedozwolona. Bajkowe bierki i konwencje niedozwolone.

Sędzia - Stefan Milewski

Termin nadsyłania zadań: 2 października 2023 r.

3 nagrody pieniężne:

1 nagroda - 100 EUR, 2 nagroda - 80 EUR, 3 nagroda - 60 EUR

Kompozycje na diagramach z pełnymi rozwiązaniami i komentarzami oraz pozycją w formacie FEN prosimy przysyłać w pliku PDF na adres dyrektora konkursu Bogusza Piliczewskiego:

bogusz.p@wp.pl

Werdykt zostanie ogłoszony na stronach:

[Komisji Kompozycji PZSzach](#)

oraz

<https://problemista.eu/>

Przykład

Stefan Milewski

Polski Związek Szachowy 2023.03.28

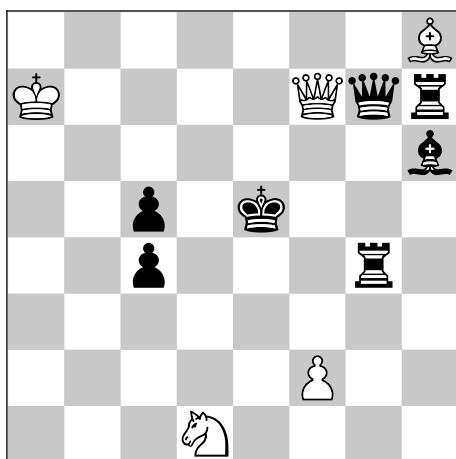

H#2 2 rozwiązania (5+7)

1. We4 f4 2. Kd4 Hd7#  
1. Wd4 Se3 2. Gf4 He7#

Zawartość tematyczna:

temat JT Onkoud-50  
ruch Pelle (biały) × 2

Pozycja początkowa:  
Związanie białych × 1  
Związanie czarnych × 1

Pozycja końcowa:  
maty wzorowe × 2  
mat ze związaniem × 2  
**mat związaną figurą × 2**