

# POLSKI ZWIĄZEK SZACHOWY 2020

ORYGINAŁY 10 VIII 2020 [2151]

2151. Waldemar TURA  
Mircea M. MANOLESCU – in memoriam

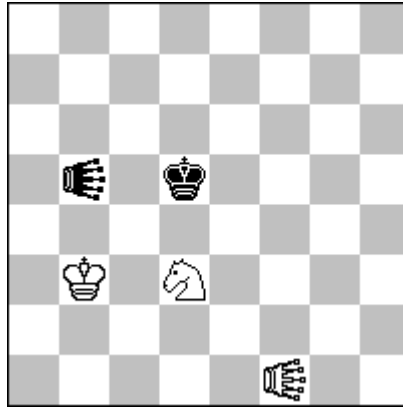

h#2,5      2 rozwiązania      (3+2)  
QQ <querquisite> f1 – b5

**2151 TURA** 1...QQh3 2.QQd4 QQh7 3.QQe4 QQd7#  
`` 1...QQg2 2.QQd6 QQf4 3.QQc6 QQe5#.

Tą kompozycją składam hołd wspomniałemu rumuńskiemu kompozytorowi i wielkiemu przyjacielowi polskich problemistów.

Bajkowa figura QQ <querquisite> zmienia właściwości ruchu w zależności od pionowej, na której się znajduje. I tak stojąc na „a” porusza się jak wieża, na „b” jak skoczek itd.

Superminiatura 2151 przedstawia dwa maty idealne powstałe z wykorzystaniem pełnych możliwości bajkowej figury, gdyż w trakcie rozwiązania działa jako G, S, K, W i H.