

POLSKI ZWIĄZEK SZACHOWY 2019

ORYGINAŁY 27 VIII 2019 [1857-1862]

1857. Daria MOTUZ
(Rosja)

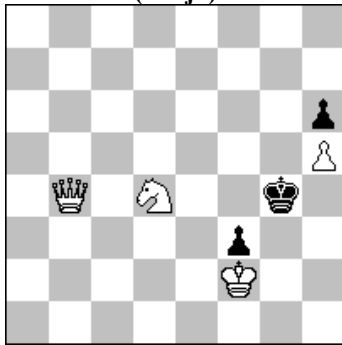

#3 (4+3)

1858. Waldemar TURA
(Polska)

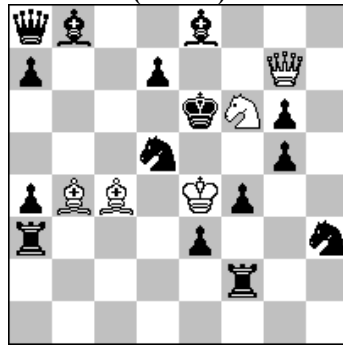

s#2 (5+15)

1859. Eugeniusz IWANOW
(Polska)

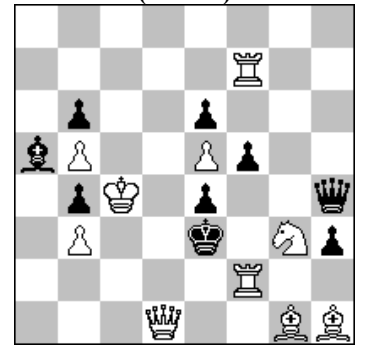

s#3 (10+9)

1860. Marian FRAK
(Polska)

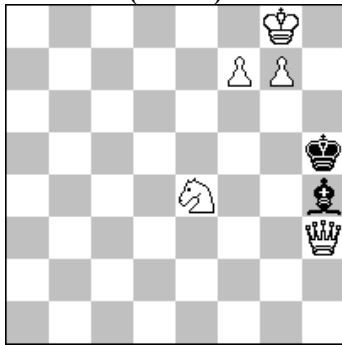

s#6 (5+2)

1861. Stefan MILEWSKI
(Polska)

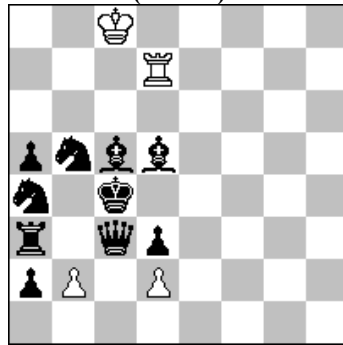

h#3 2 rozwiązania (4+10)

1862. Andrzej BABIARZ
(Polska)

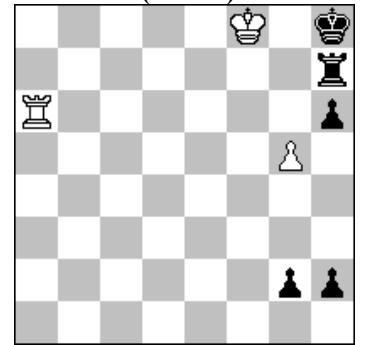

+ (3+5)

1857. **MOTUZ** 1.Hb1! 1...Kg5 2.Hf5+ Kh4 3.S:f3# 1...Kh3 2.He4 Kh2 3.Hh4# 1...Kh4 2.Hg6 Kh3 3.Hg3#.
1858. **TURA** 1.S~? Wd2! 1.Sh7! ~ 2.G:d5+ H:d5# 1...Wd2 2.S:g5+ S:g5# (2.H:g6+? G:g6+ 3.Kf3?) 1...Wd3 2.H:g6+ G:g6# (2.S:g5+? S:g5+ 3.K:d3?). Biała korekcja. Dwa warinty z atakowaniem pól d5 i d4 oraz zwalnianiem punktów f3 i d3, skutkującym samomatowym unikaniem duali.. [Autor]
1859. **IWANOW** 1.S:e4? ~ 2.W2f3+ K:e4 3.Hd5+ e:d5# 1...f:e4 2.W7f3+ e:f3+ 3.Hd4+ H:d4# 1...H:f2! 1.G:e4! ~ 2.Sf1+ K:e4 3.Hd5+ e:d5# 1...H:g3 2.W2f3+ K:e4 3.Hd5+ e:d5# 1...f:e4 2.W7f3+ e:f3+ 3.Hd4+ H:d4#. Dobra złudza, ciekawe różnicowane posunięcie wież na f3 w obu wariantach.
1860. **FRAK** 1.Kh8? Kg6! 1.f8S! Kh6 2.Kh8 Kh5 3.g8G Kh6 4.Sg3 Kg5 5.Hf5+ Kh6 6.Hf6+ G:f6#. Miniatura z dwiema słabymi promocjami.
1861. **MILEWSKI** 1.Hd4 Wb7 2.Wc3 d:c3 3.Sbc3 b3# 1.Ge3 We7 2.Sc5 b3+ 3.Kd4 d:e3#.
1862. **BABIARZ** 1.Wg6! (~ 2.Wg8#) 1...Wg7! (1...We7 2.Wg8+! Kh7 3.g6#; 1...Wf7+ 2.K:f7 h:g6 3.Wh6#) 2.W:h6+! (2.W:g7? h1H? 3.Wg8+ Kh7 4.g6# [2...h:g6! -+]; 2...g1H 3.Wg8+ Kh7 4.Wg7+ Kh8 5.Wg8+ =) 2...Wh7 3.g6! W:h6 (3...h1H 4.g7#; 3...g1H 4.W:h7#) 4.g7+ Kh7 5.g8H#. Sześć różnych matów w naturalnej pozycji. [Autor]