POLSKI ZWIĄZEK SZACHOWY 2016

ROZWIĄZANIA 23 VIII 2016 [959-964]

959. Waldemar TURA (Polska)

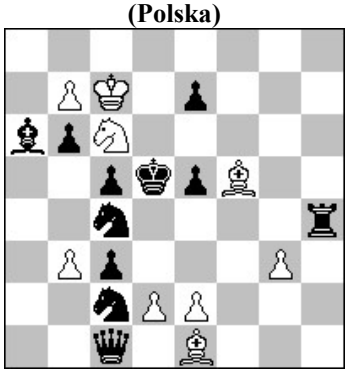

#3 (9+11)

960. Christer JONSSON (Szwecja)

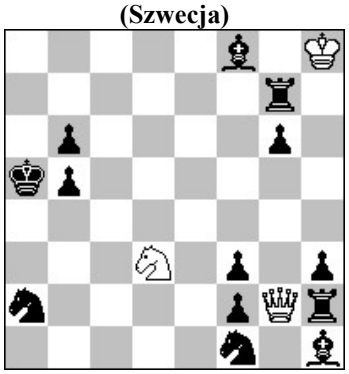

h#2 2 rozwiązania (3+13)

961. Stefan MILEWSKI (Polska)

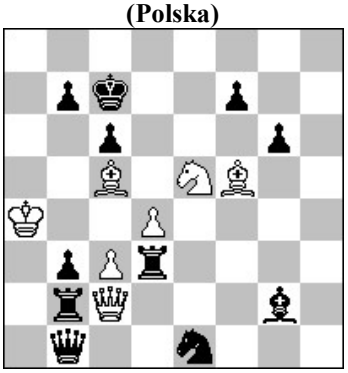

h#2 2 rozwiązania (7+11)

962. Aleksiej IWUNIN & Aleksandr PANKRATIEW (Rosja)

h#3 4 rozwiązania (4+9)

963. Christer JONSSON (Szwecja)

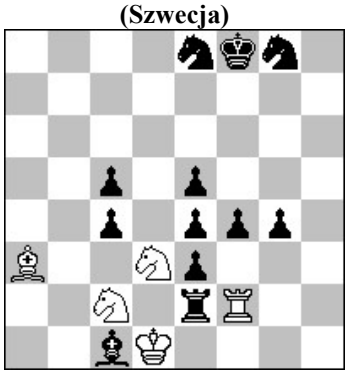

h#3 2 rozwiązania (5+12)

964. Marian FRĄK (Polska)

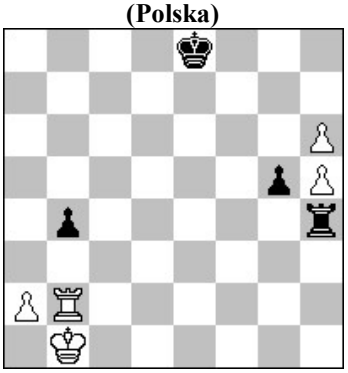

+ (4+5)

959 **TURA** 1.b8H? ~ 2.Hg8+ e6 3.H:e6# 1...Gc8 2.H:c8 ~/Sd4/Wh6 3.He6/S:e7/e4# 1...e6 2.Hd8+ Sd6 3.H:d6# 1...Sd6! 1.Kd7! ~ 2.e4+ W:e4 3.Ge6# (2.d3? Hh6!) 1...S2e3 2.Ge6+ Ke4 3.d3# (2.S:e7+? Kd4 3.d:c3+ H:c3!) 1...S4e3 2.S:e7+ Kd4 3.d:c3# (2.Ge6+? Ke4 3.d3+ G:d3!). Dwudzielna trzychodówka. W złudzie 1.b8H? aktywna gra białego hetmana, w rozwiązaniu – oryginalne połączenie blokowania dalekiego pola królewskiego z unikaniem duali i dominująca rola białych pionków.

960 **JONSSON** 1.We7 H:f2 2.Gg2 H:a2# 1.Ge7 H:f3 2.Wg2 Ha8#. Dwukrotny czarny Grimshaw z matami wzorowymi.

961 **MILEWSKI** 1.Gf3 Hh2 2.Sc2 S:f7# 1.b:c2 S:f7 2.Wb6 Gd6#. Oryginalna gra na polu c2: raz czarne zamykają linię swojej wieży, a raz linię dla niej otwierają.

962 **IWUNIN & PANKRATIEW** 1.Kf4 Kf1 2.Kg3 W:d6 3.Kh2 Wh6# 1.W:d7 Ga5 2.Hc6 Ge1 3.Kd6 Gg3# 1.H:c7 W:e7+ 2.Kd6 W:e8 3.Wd7 We6# 1.Kf6 Ga5 2.He6 W:d5 3.Hf7 Gc3#.

963 **JONSSON** 1.G:a3 Sd4 2.c:d4 S:f4 3.Ge7 Sfe6# 1.W:f2 S:e3 2.f:e3 S:c5 3.Wf7 Sce6#. Pasywne i aktywne ofiary białych figur.

964 **FRĄK** **1.h7! W:h5 2.W:b4 W:h7** (2...Kf7 3.Wb8! Kg7 4.h8H W:h8 5.W:h8 K:h8 6.Kc2 +-; 3...W:h7 4.Wb7+ Kg8,g6 5.W:h7 K:h7 6.Kc2 +-) **3.Wb8+ Kf7 4.Wb7+ Kg8,g6 5.W:h7 K:h7 6.Kc2** +-. Od końcówki wieżowo - pionkowej przechodzimuy po wymianie wież do końcówki pionkowej, gdzie biały pionek dochodzi do promocji, a czarny - nie. [Autor]