POLSKI ZWIĄZEK SZACHOWY 2018

ORYGINAŁY 10 VII 2018 [1502-1507]

1502. Władimir KUZMICZEW (Rosja)

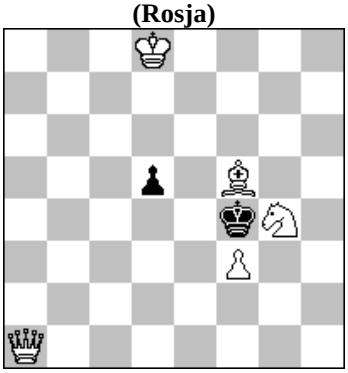

#3 **(5+2)**

1503. Jurij BIŁOKIN (Ukraina)

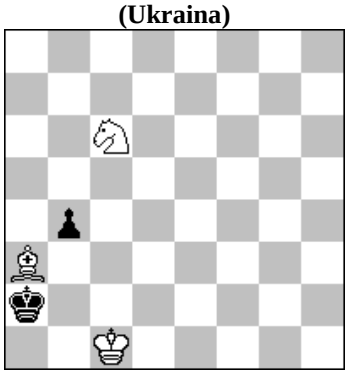

h#2** **(3+2)**

1504. Živko JANEVSKI (Macedonia)

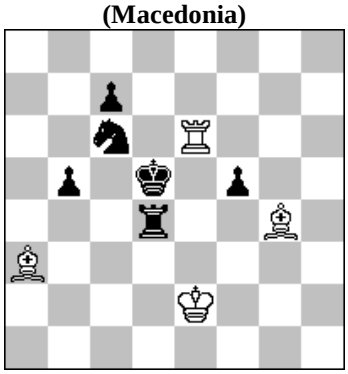

h#2* **2 rozwiązania** **(4+6)**

1505. Wladimir KOŻAKIN (Rosja)

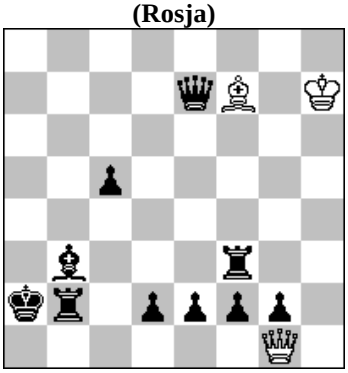

h#2 **3 rozwiązania** **(3+10)**

1506. Witalij MEDINCEW & Anatolij SKRIPNIK (Rosja))

h#2 **2 rozwiązania** **(4+14)**

1507. Aleksiej IWUNIN & Aleksandr PANKRATIEW (Rosja))

h#2 **b) We4→e5** **(4+9)**