POLSKI ZWIĄZEK SZACHOWY 2016

ROZWIĄZANIA 30 VIII 2016 [965-970]

965. Marian FRĄK (Polska)

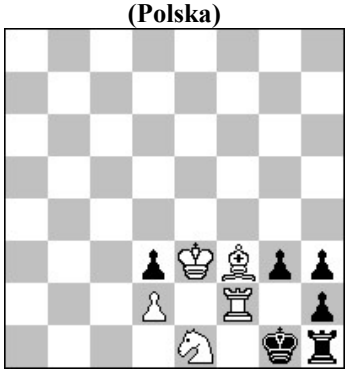

#3 b) -Wf2 (5+6)

966. Żivko JANEVSKI (Macedonia)

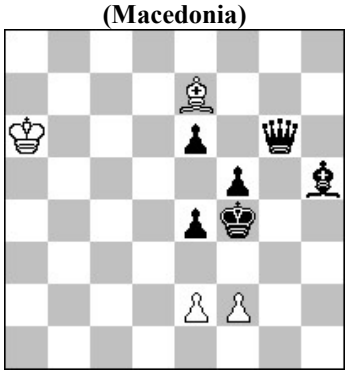

h#2 3 rozwiązania (4+6)

967. Stefan PARZUCH (Polska)

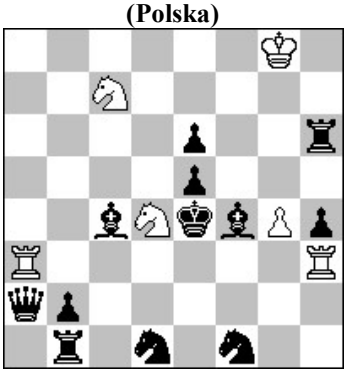

h#2 2 rozwiązania (6+12)

968. Aleksiej IWUNIN & Aleksandr PANKRATIEW (Rosja)

h#3 (3+9)
b) Pg7→h7 c,d) Kh8→d8,c2

969. Stefan MILEWSKI (Polska)

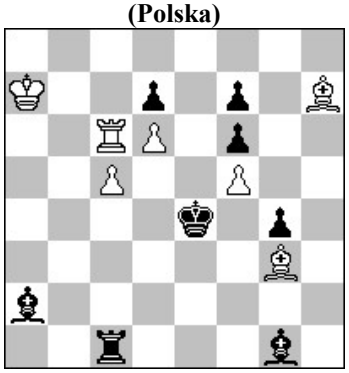

h#3 2 rozwiązania (7+8)

970. Andrzej BABIARZ (Polska)

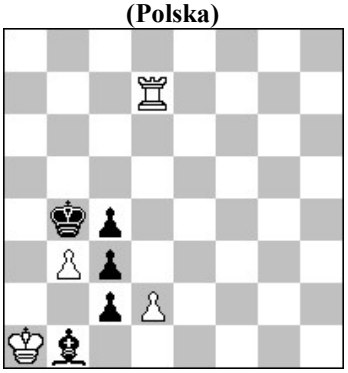

= (4+5)

965 FRĄK a) 1.We2! 1...d:e2 2.G:e2 g2 3.Sf3# 1...g2 2.S:d3 Kfa 3.We1# b) 1.Be2! d:e2 2.K:e2 g2 3.Sf3. Dwie ofiary białych figur na e2.

966 JANEVSKI 1.Gg4 Gh4 2.Hg5 Gg3# 1.Gf3 Gf6 2.Hg4 e3# 1.Hg4 Gc5 2.e5 Ge3#. A triple setting of black consecutive self-blocks and model mates in a Meredith position. WLe7 plays in W1 move on three different squares h4/f6/c5! [Autor]

967 PARZUCH 1.Ha1 Wa4 2.Ga2 Sb3# 1.Wh7 W:h4 2.Gh6 g5#. Oryginalne ujęcie tematu tegorocznej Sabry (dwie bierki opuszczają linię matowania) w formie echa kameleonowego: całkowicie analogiczna gra obu rozwiązań odbywa się na polach odmiennego koloru!

968 IWUNIN & PANKRATIEW a) 1.b1W G:b8 2.W:b8 W:g1 3.Wg8 Wh1# b) 1.b1G W:a2 2.G:a2 Ge5 3.Gg8 G:f6# c) 1.b1W Gd6 2.Wb7 Wb1 3.Wd7 W:b8# d) 1.Se5 G:g1 2.Kd3 Wd1+ 3.Ke4 Wd4#. HF z paradoksem Zilahiego.

969 MILEWSKI 1.W:c5 Gf2 2.W:f5 Wc2 3.Kd3 G:f5# 1.G:c5+ W:c5 2.Ge6 f:e6+ 3.Kd4 Gf2#. Wzajemna zamiana funkcjii białych gońców. Echo kameleon, diagonal-orthogonal. Maty wzorowe. [Autor]

970 BABIARZ **1.d:c3+ K:c3** (1...K:b3 2.Wb7+ K:c3 3.Wb3+! itd. jak wariant główny) **2.Wc7! K:b3 3.Wb7+ Kc3 4.Wb3+!** (4.Wc7? c1W!) **4…Kd2!** (4...K:b3 pat lub 4...c:b3 pat) **5.Wc3! Ga2**! (5...K:c3 pat lub 5...c1H 6.W:c1 K:c1 pat) **6.Kb2! Gb3! 7.Ka1! Kd1 8.Kb2! Kd2 9.Ka1! c1H+ 10.W:c1 K:c1** pat. Pięć obrazów patowych. [Autor]